

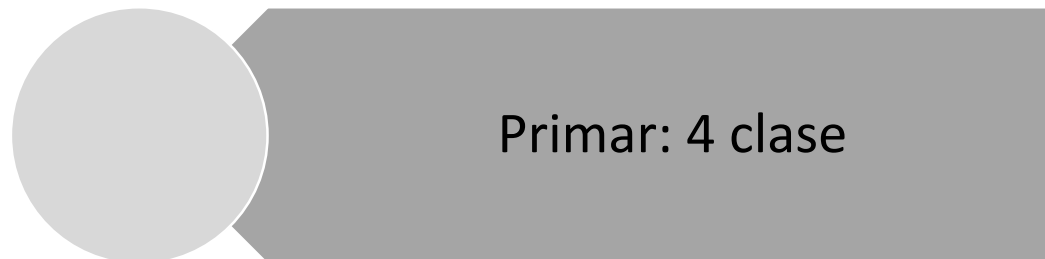

RAPORT PRIVIND STAREA ÎNVĂȚĂMÂNTULUI AN ȘCOLAR 2020-2021

STRUCTURA CLASELOR



Total : 32 clase

A blue rounded rectangular bar containing the text 'Total : 32 clase' in white.

Personal



Elevi la început de an școlar

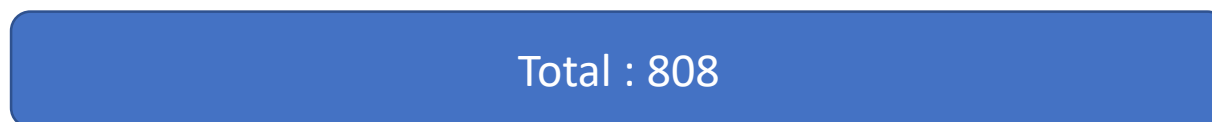

Mișcarea elevilor, rezultate școlare

**Elevi cu situația
neîncheiată**

**Elevi la început
de an**

Elevi repetenți

**Elevi la final de
an**

**Elevi cu nota
scăzută la
purtare**

**Elevi promovați
la final de an**

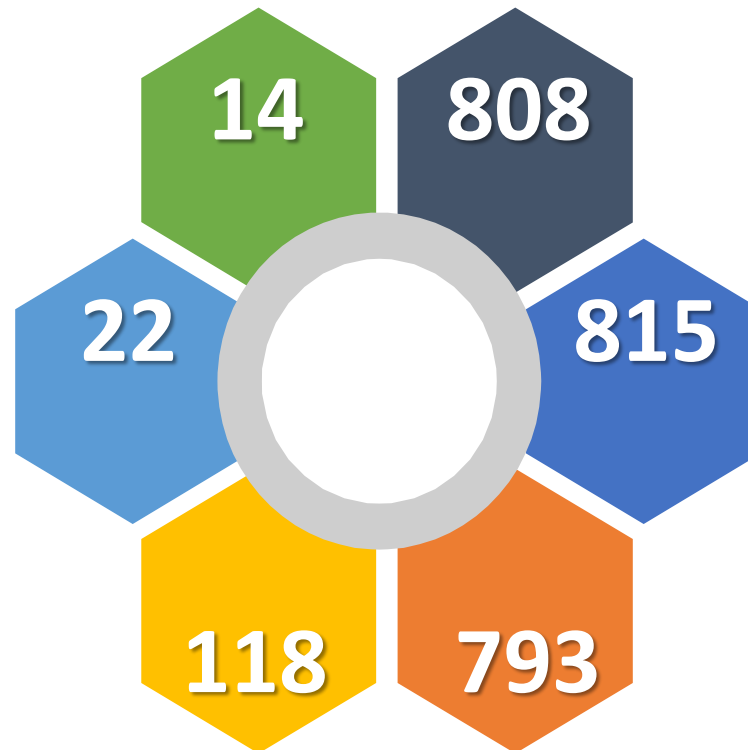

ABSENȚE / CLASE - Ciclul primar

Clasa	Număr total de absențe	Număr de absențe motivate	Număr de absențe nemotivate
CP	29	29	0
II	43	0	43
III	310	158	152
IV	229	162	67
Total primar	611	349	262

ABSENȚE / CLASE - Ciclul gimnazial

Clasa	Număr total de absențe	Număr de absențe motivate	Număr de absențe nemotivate
V	865	565	300
VI	1274	493	781
VII	1106	490	616
VIII	2287	1522	765
Total gimnaziu	5532	3070	2462

ABSENȚE / CLASE - Ciclul liceal

Clasa	Număr total de absențe	Număr de absențe motivate	Număr de absențe nemotivate
IX	6156	4269	1882
X	6098	3915	2182
XI	3547	2082	1465
XII	3395	2410	925
Total liceu	19196	12676	6454

EVALUARE NAȚIONALĂ 2020

Disciplină	Total elevi	Medie/ disciplină	Din care cu note:									
			1-1,99	2-2,99	3-3,99	4-4,99	5-5,99	6-6,99	7-7,99	8-8,99	9-9,99	10
Limba și literatura română	29	5,86	0	1	3	3	8	6	4	3	0	0
Matematică	29	5,04	0	3	5	3	9	2	3	2	0	0
Media generală	29	5,45	0	4	8	6	17	8	7	5	0	0

Sursa: [http://evaluare.edu.ro/rezultate/BN/index.html?sorts\[school\]=1&page=10&offset=225](http://evaluare.edu.ro/rezultate/BN/index.html?sorts[school]=1&page=10&offset=225)

Evaluare Națională 2021

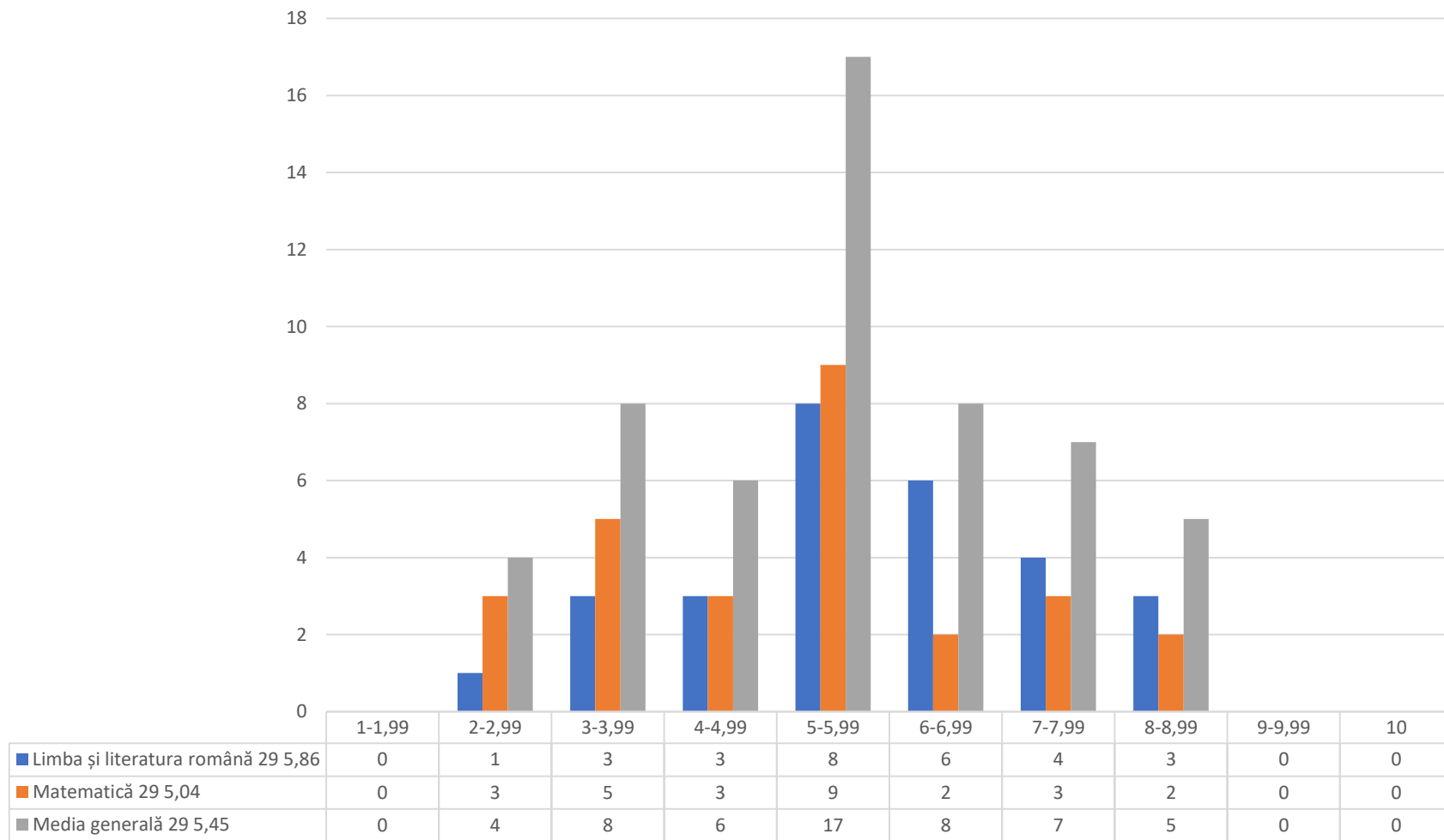

ADMITERE LICEU

SPECIALIZAREA	LIMBA DE PREDARE	NR. DE LOCURI	NR. LOCURI OCUPATE	ULTIMA MEDIE DE ADMITERE ÎN ANUL 2020
Protecția mediului	Română	28	28	7,34
Turism și alimentație	Română	28	28	7,47

Sursa: <http://static.admitere.edu.ro/2020/repartizare/BN/>

Situatia candidatilor la examenul de bacalaureat Iunie 2021

Forma de invatamant	Nr elevi inscrisi	Nr. elevi prezenti	Nr. elevi neprezentati	Nr. elevi eliminati	Numar de candidati respinsi	Din care cu medii:		Nr. elevi reusiti	Din care cu medii:				
						< 5	5 - 5.99		6 - 6.99	7 - 7.99	8 - 8.99	9 - 9.99	10
Zi	111	111	4	0	61	42	19	46	20	20	4	2	0